

# HICAZ ŞARHI

Reşid Akşak (232)

(Bir yar sevdim ettkleri yoldırma) Beste: Dahri ALTINTIŞ

ARAFAGNE

Güfte: Bekir Atkı ERDOĞAN

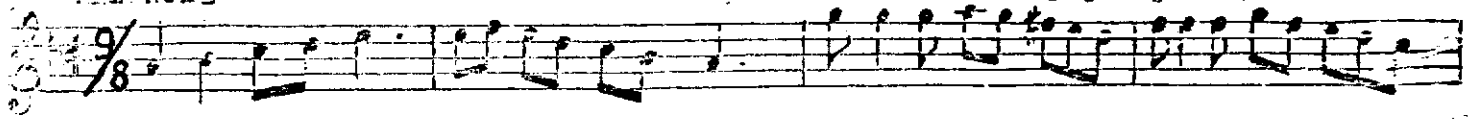

BİR YAR SEV DİM E TEKLE Rİ --- YEL DİR ME -Saz- BİR YAR SEV DİM



E TEKLE Rİ --- YEL DİR ME -Saz- YEL DİR ME --- SAL LA NI SAL LA



NI KA FİR -Saz- YEL DİR ME --- SAL LA NI SAL LA NI KA FİR -Saz-

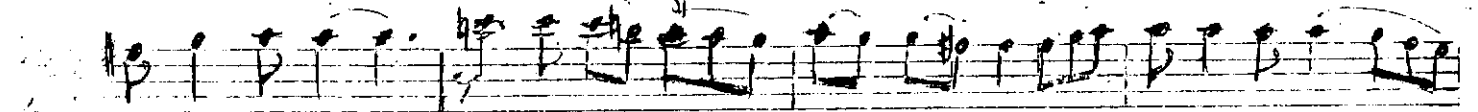

SA KİNLE DİM KİM SE LE RE --- BİL DİR ME -Saz- SA KİNLE DİM ---

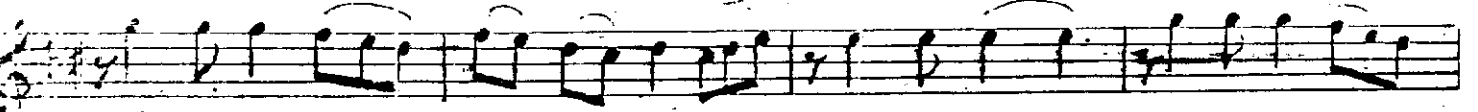

KİM SE LE RE --- BİL DİR ME -Saz- BİL DİR ME SAL LA NI SAL LA



NI KA FİR -Saz- BİL DİR ME SAL LA NI SAL LA NI KA FİR



(Saz ---)

A ĞI NA DÜŞ MÜ ŞUMAR TIK --- ÇAR---NA ÇAR -Saz- A ĞI NA DÜŞ

MÜ ŞUM AR TIK --- ÇAR --- NA ÇAR -Saz- BE NON DAN ----- KA ÇA MAM O BEN -

DEN---KAÇAR -Saz- BE NON DAN ----- KA ÇA MAM O BEN DEN ---KAÇAR-Saz-

AŞ LA SAM - ÇAP KINCA KAR ŞI MA GE ÇER -Saz- AŞ LA SAM ---

ÇAP KINCA KAR ŞI MA GE ÇER -Saz- GÜL DÜ RÜR ---- SAL LA NI SAL LA

NI KA FIR -Saz- GÜL DÜ RÜR ----- SAL LA NI SAL LA NI KA FIR

(SON)

BİR YAR SEVDİM BTEKLERİ YELDİRME  
YELDİRİR SALLANI SALLANI KAFİR..  
SAZIN DEDİM KİMSELERE BİLDİRME  
BİLDİRİR SALLANI SALLANI KAFİR..

AŞINA DÜŞMÜŞÜM ARTIK ÇARNAÇAR  
BEN ONDAN KAÇAMAM O BENDEN KAÇAR  
AŞLASAM ÇAPKINCA KARŞIKA GEÇER  
GÜLDÜRÜR, SALLANI SALLANI KAFİR..